

HtMonitEv

evidence technologických procesů

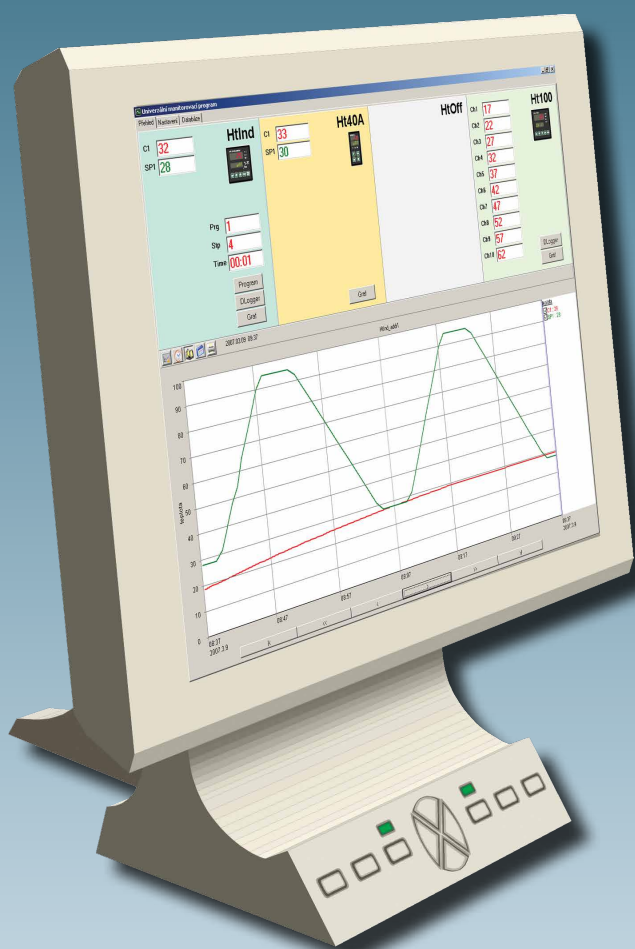

- monitorování přístrojů
- evidence technologických procesů
- vyhledávání v evidenčních záznamech
- tisk protokolů

HTH8

český výrobce měřicí a regulační techniky
dodavatel zařízení pro tepelné procesy

MONITOROVÁNÍ

Programem HtMonitEv lze monitorovat maximálně 4 přístroje.
Monitorované hodnoty jsou zobrazeny na přehledovém panelu číselně i v grafu.

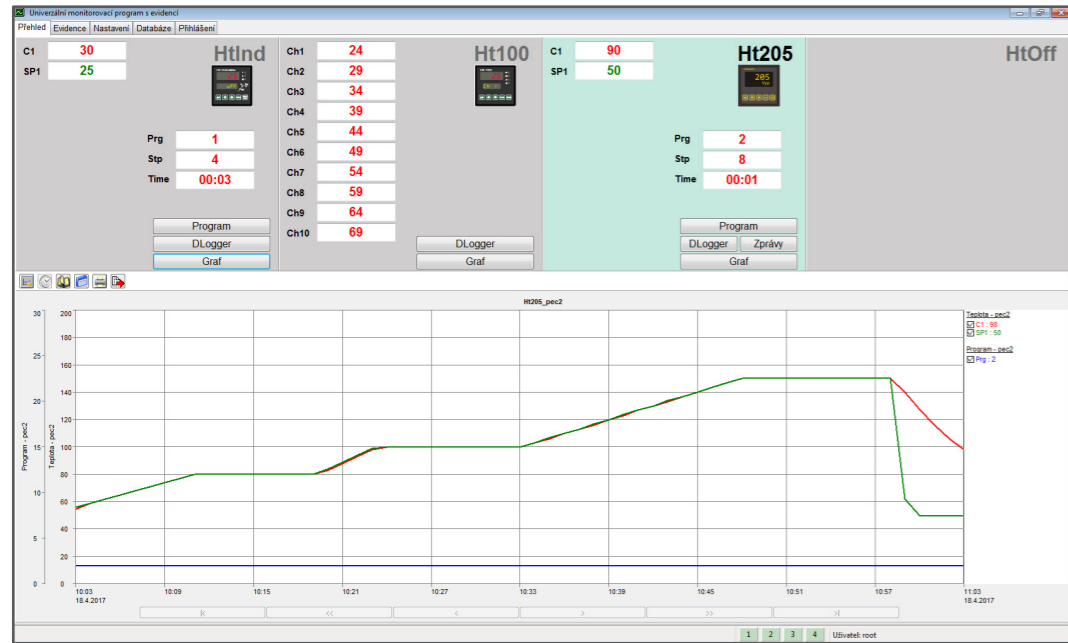

programem lze monitorovat max. 4 přístroje
(Ht200, Ht205, HtInd, HtCer, Ht100, Ht40, Ht60, Ht700, EM24)

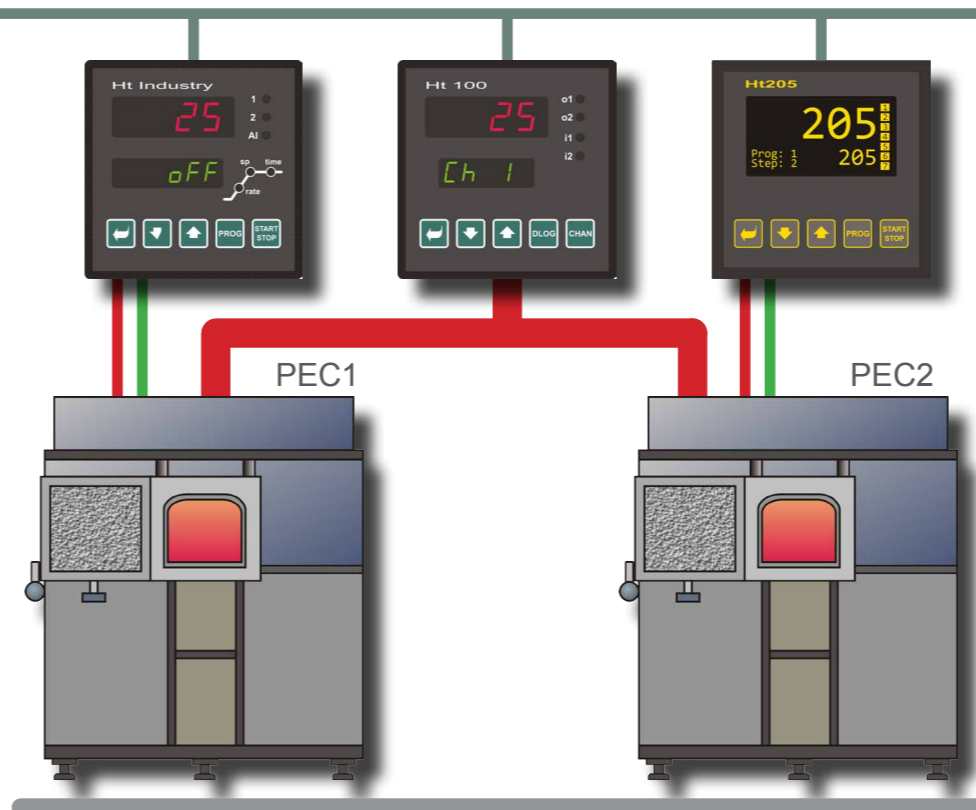

Příklad uspořádání přístrojů a zařízení v provozně:

- PEC1 ... je řízena regulátorem HtIndustry, rozložení teplot uvnitř pece je snímáno přístrojem Ht100, kanál 1 až 4.
- PEC2 ... je řízena regulátorem Ht205, rozložení teplot uvnitř pece je snímáno přístrojem Ht100, kanál 5 až 10.

EVIDENCE

Evidenční skupiny lze sestavovat libovolně z monitorovaných hodnot - například pro evidenční záznam budou přiřazeny tyto hodnoty:
PEC1 ... měřená + žádaná hodnoty regulátoru HtIndustry + měřené hodnoty Ht100, kanál 1 až 4.
PEC2 ... měřená + žádaná hodnoty regulátoru Ht205 + měřené hodnoty Ht100, kanál 5 až 10.

Start nového evidenčního záznamu

V okně „Evidence“ stisknete tlačítko „START“.

Otevře se okno pro vyplnění parametrů záznamu:

- identifikace obsluhy,
- zařízení,
- název procesu,
- zpracovávané výrobky, ...

Potvrzením zapsaných hodnot je zahájen záznam.

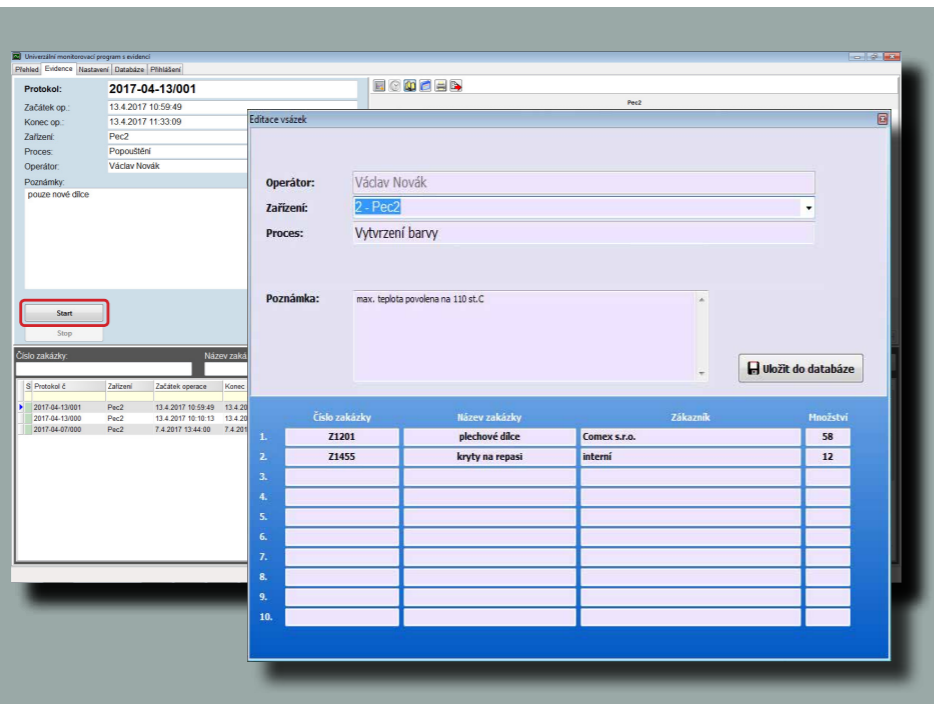

Ukončení evidenčního záznamu

Po ukončení technologického procesu v okně „Evidence“:

- vyberete požadovaný záznam,
- stiskem tlačítka „STOP“ záznam ukončíte.

V evidenčním záznamu může provádět změny pouze oprávněná osoba.

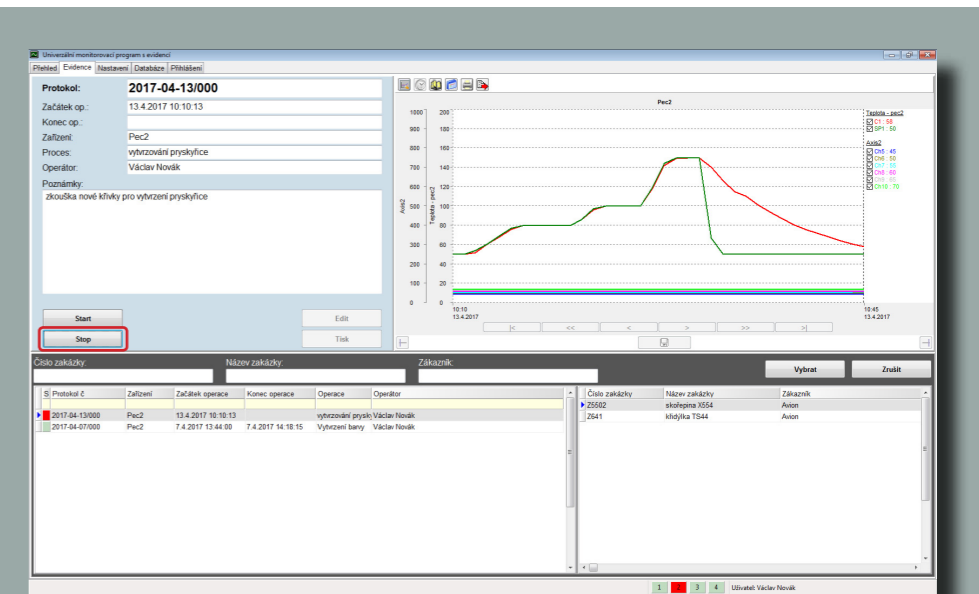

Vyhledávání evidenčního záznamu, tisk protokolu

Program umožňuje vyhledávání v evidenčních záznamech pomocí kritérií:

- čísla protokolu,
- zařízení,
- čísla zakázky,
- názvu zakázky,
- zákazníka, ...

U vyhledaného záznamu lze pro vybranou zakázku vytisknout protokol tepelného zpracování.

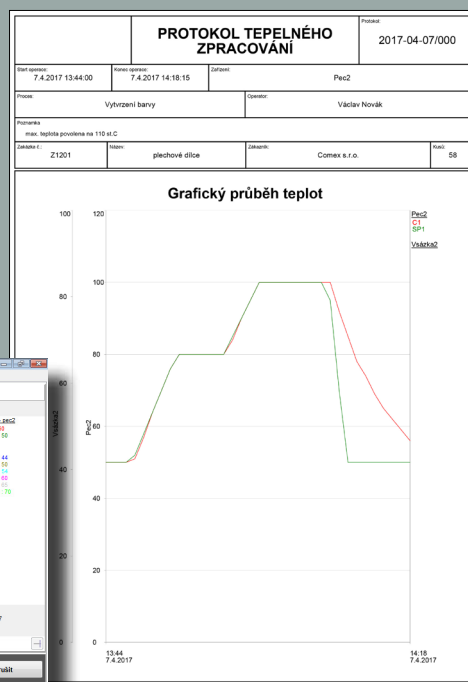
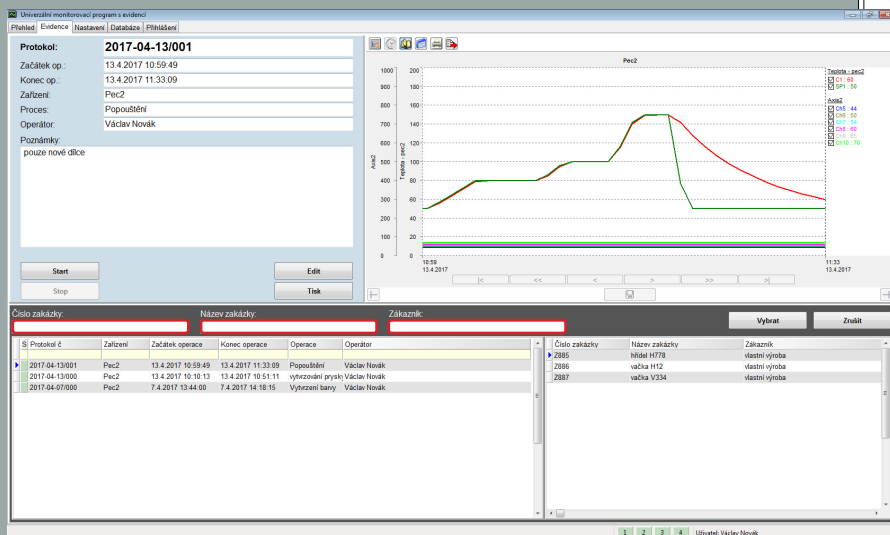

Editace evidenčního záznamu

V programu lze přiřadit pro každého uživatele následující práva:

- správa uživatelů,
- nastavení grafu,
- start/stop evidence
- editace evidence,
- nastavení aplikace.

Pokud má uživatel nastavena práva „editace evidence“, může měnit čas startu i ukončení evidence, upravovat údaje u zakázek, ...

